

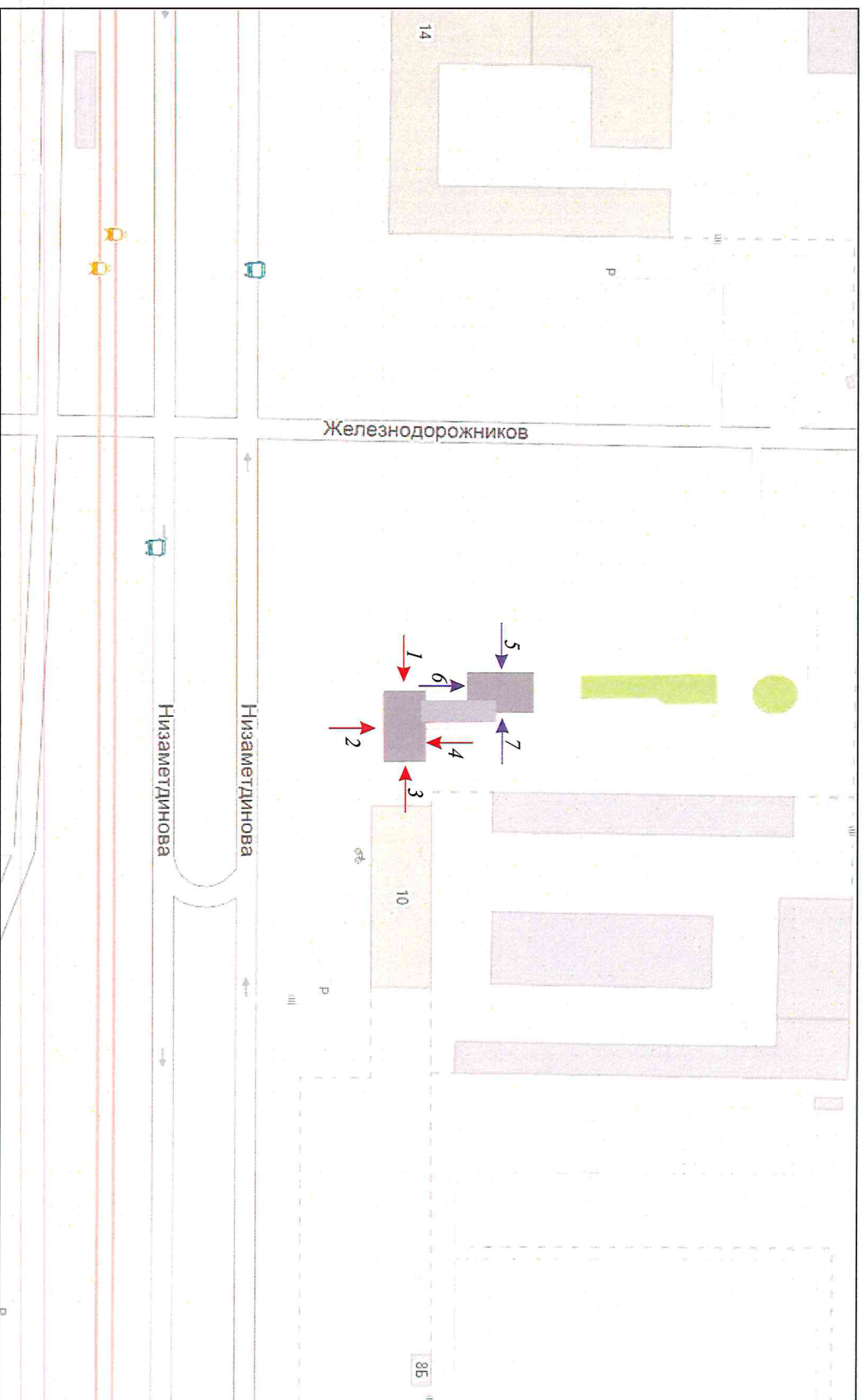

Проект размещения рекламных конструкций и информационных вывесок на объекте (концепция) по адресу: РТ, г. Набережные Челны, ул. Низаметдинова, 12/22 (АЗС №392)





Проект размещения рекламных конструкций и информационных вывесок на объекте
(концепция) по адресу: РТ, г. Набережные Челны, ул. Низаметдинова, 12/22 (АЗС №392)



Навес



Проект размещения рекламных конструкций и информационных вывесок на объекте
(концепция) по адресу: РТ, г. Набережные Челны, ул. Низаметдинова, 12/22 (АЗС №392)

Здание магазина





Проект размещения рекламных конструкций и информационных вывесок на объекте
(концепция) по адресу: РТ, г. Набережные Челны, ул. Низаметдинова, 12/22 (АЗС №392)

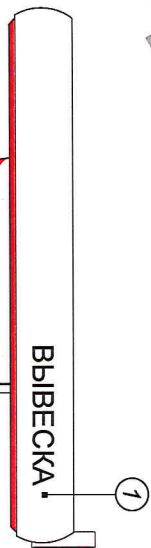

1 1

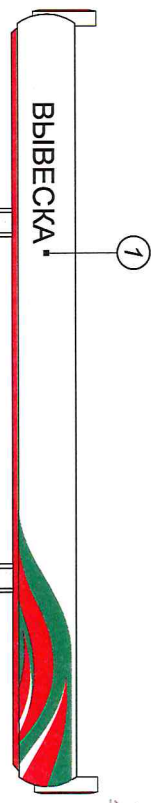

2 2 *Навес*

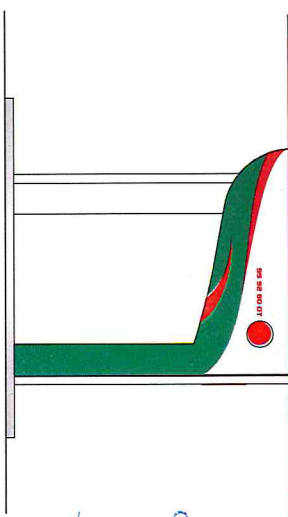

3 3

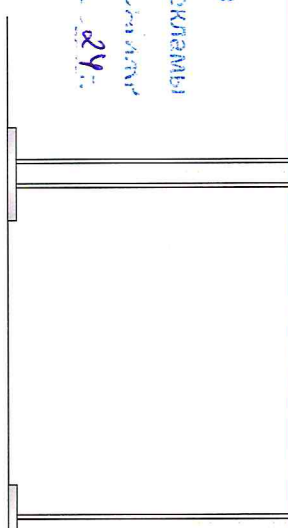

4 4

СОГЛАСОВАНО
отдел архитектуры, рекламы
и благоустройства
09 02 2024

СОГЛАСОВАНО
ШП. СР.
09.02.24

Начальник Чепнинского филиала
Заместитель директора

СОГЛАСОВАНО

ООО «Татцентр-АЭС Центр»
Р.Г. Хабибрахманов

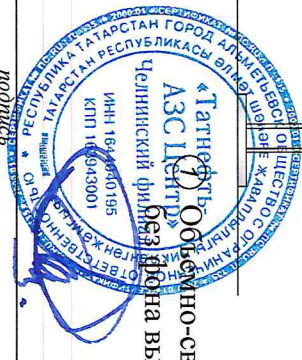

«Татцентр-АЭС Центр» Общественно-световые буквы
АЗС Центр
Чепнинский филиал
Размещение знаков высотой не более 600 мм

подпись _____ дата _____



Проект размещения рекламных конструкций и информационных вывесок на объекте
(концепция) по адресу: РТ, г. Набережные Челны, ул. Низаметдинова, 12/22 (АЗС №392)

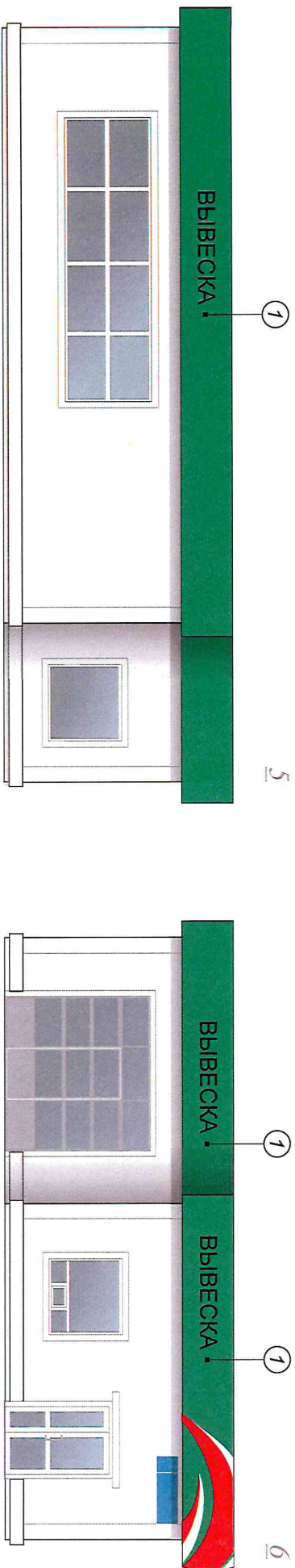

СОГЛАСОВАНО

отдел архитектуры, рекламы

09.02.24

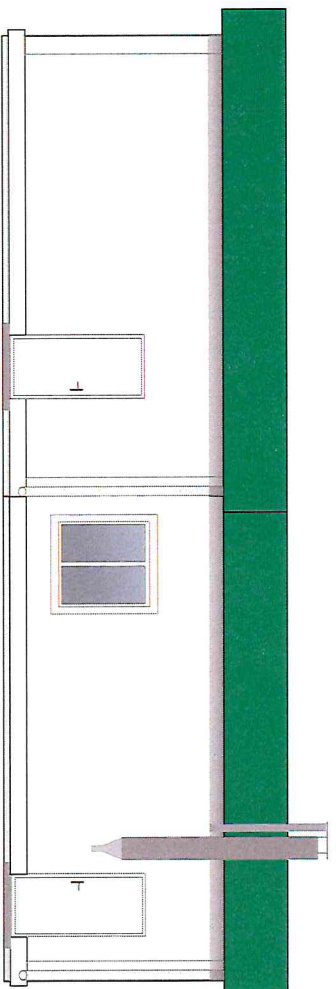

7

СОГЛАСОВАНО

Шир. стр.
09.02.24

Наименование Частного предприятия -

заинтересованного лица

ООО «Татнефть-С Центр»

г.г. Магистральная

Ф/ИО

СОГЛАСОВАНО

дата



Объемно-световые буквы
без фона высотой не более 600 мм