



**ПОСТАНОВЛЕНИЕ**

15 декабря 2023г.

**КАРАР**

№ 12182

Об установлении  
публичного сервитута

Рассмотрев выписки из Единого государственного реестра недвижимости от 22.11.2023 № КУВИ-001/2023-263684297, № КУВИ-001/2023-263510173, № КУВИ-001/2023-263685200, в соответствии со ст. 23, Главой V.7 Земельного кодекса Российской Федерации

**ПОСТАНОВЛЯЮ:**

1. Установить публичный сервитут площадью 2049 кв.м в отношении части земельного участка с кадастровым номером 16:52:020103:228 в целях эксплуатации линейных объектов системы газоснабжения (газопроводов низкого, среднего давления с кадастровыми номерами 16:52:000000:3847, 16:52:000000:3866, нежилого здания ША-Б-У-04 с кадастровым номером 16:52:020103:7310).

2. Утвердить границы публичного сервитута согласно приложению.

3. Установить срок публичного сервитута - 49 лет с момента издания настоящего постановления.

4. Плата за публичный сервитут не устанавливается.

5. Управлению земельных и имущественных отношений Исполнительного комитета в течение пяти рабочих дней со дня издания настоящего постановления обеспечить:

1) опубликование настоящего постановления (без приложения) и размещение на официальном сайте города в сети «Интернет»;

2) направление копии настоящего постановления в орган регистрации прав.

6. Контроль за исполнением настоящего постановления возложить на начальника управления земельных и имущественных отношений Исполнительного комитета Гизатуллина Л.Р.

Руководитель  
Исполнительного комитета

Ф.Ш. Салахов

Приложение к постановлению  
Исполнительного комитета  
от «15» 12 2023 № 12182

## ГРАНИЦЫ ПУБЛИЧНОГО СЕРВИТУТА

Республика Татарстан, г. Набережные Челны

Раздел 1

Сведения об объекте		
№ п/п	Характеристики объекта	Описание характеристик
1	2	3
1	Местоположение объекта	Российская Федерация, Республика Татарстан, Муниципальное образование город Набережные Челны, город Набережные Челны
2	Площадь объекта $\pm$ величина погрешности определения площади ( $P \pm \Delta P$ )	2049 $\pm$ 16
3	Иные характеристики объекта	-

**Раздел 2**

**Сведения о местоположении границ объекта**

**1. Система координат МСК-16**

**2. Сведения о характерных точках границ объекта**

Обозначение характерных точек границ	Координаты, м		Метод определения координат характерной точки	Средняя квадратическая погрешность положения характерной точки (Mt), м	Описание обозначения точки на местности (при наличии)
	X	Y			
1	2	3	4	5	6
1	464961.73	2316200.16	Иное описание	0.10	-
2	464964.13	2316203.29	Иное описание	0.10	-
3	464894.41	2316260.82	Иное описание	0.10	-
4	464900.19	2316267.34	Иное описание	0.10	-
5	464910.00	2316260.36	Иное описание	0.10	-
6	464917.46	2316270.91	Иное описание	0.10	-
7	464921.48	2316275.35	Иное описание	0.10	-
8	464922.65	2316276.64	Иное описание	0.10	-
9	464918.42	2316280.46	Иное описание	0.10	-
10	464963.41	2316333.49	Иное описание	0.10	-
11	464974.02	2316323.67	Иное описание	0.10	-
12	464979.23	2316319.31	Иное описание	0.10	-
13	464981.75	2316322.40	Иное описание	0.10	-
14	464978.69	2316324.97	Иное описание	0.10	-
15	464976.66	2316326.67	Иное описание	0.10	-
16	464966.08	2316336.48	Иное описание	0.10	-
17	465056.16	2316432.80	Иное описание	0.10	-
18	465065.70	2316424.11	Иное описание	0.10	-
19	465108.43	2316471.30	Иное описание	0.10	-
20	465138.36	2316504.73	Иное описание	0.10	-
21	465142.09	2316501.83	Иное описание	0.10	-
22	465145.78	2316506.57	Иное описание	0.10	-
23	465139.22	2316511.68	Иное описание	0.10	-
24	465105.45	2316473.98	Иное описание	0.10	-
25	465065.42	2316429.77	Иное описание	0.10	-
26	465055.94	2316438.42	Иное описание	0.10	-
27	464961.73	2316337.68	Иное описание	0.10	-
28	464914.13	2316281.56	Иное описание	0.10	-
29	464909.02	2316275.57	Иное описание	0.10	-
30	464903.76	2316269.71	Иное описание	0.10	-
31	464899.57	2316272.68	Иное описание	0.10	-
32	464894.46	2316266.91	Иное описание	0.10	-
33	464894.11	2316263.59	Иное описание	0.10	-
34	464890.53	2316259.40	Иное описание	0.10	-
35	464895.24	2316255.48	Иное описание	0.10	-
36	464906.91	2316245.77	Иное описание	0.10	-
37	464943.35	2316215.45	Иное описание	0.10	-
1	464961.73	2316200.16	Иное описание	0.10	-

**3. Сведения о характерных точках части (частей) границы объекта**

Обозначение характерных точек границ	Координаты, м		Метод определения координат характерной точки	Средняя квадратическая погрешность положения характерной точки (Mt), м	Описание обозначения точки на местности (при наличии)
	X	Y			
1	2	3	4	5	6
-	-	-	-	-	-



**План границ объекта землеустройства  
Схема границ публичного сервитута на кадастровом плане территории**

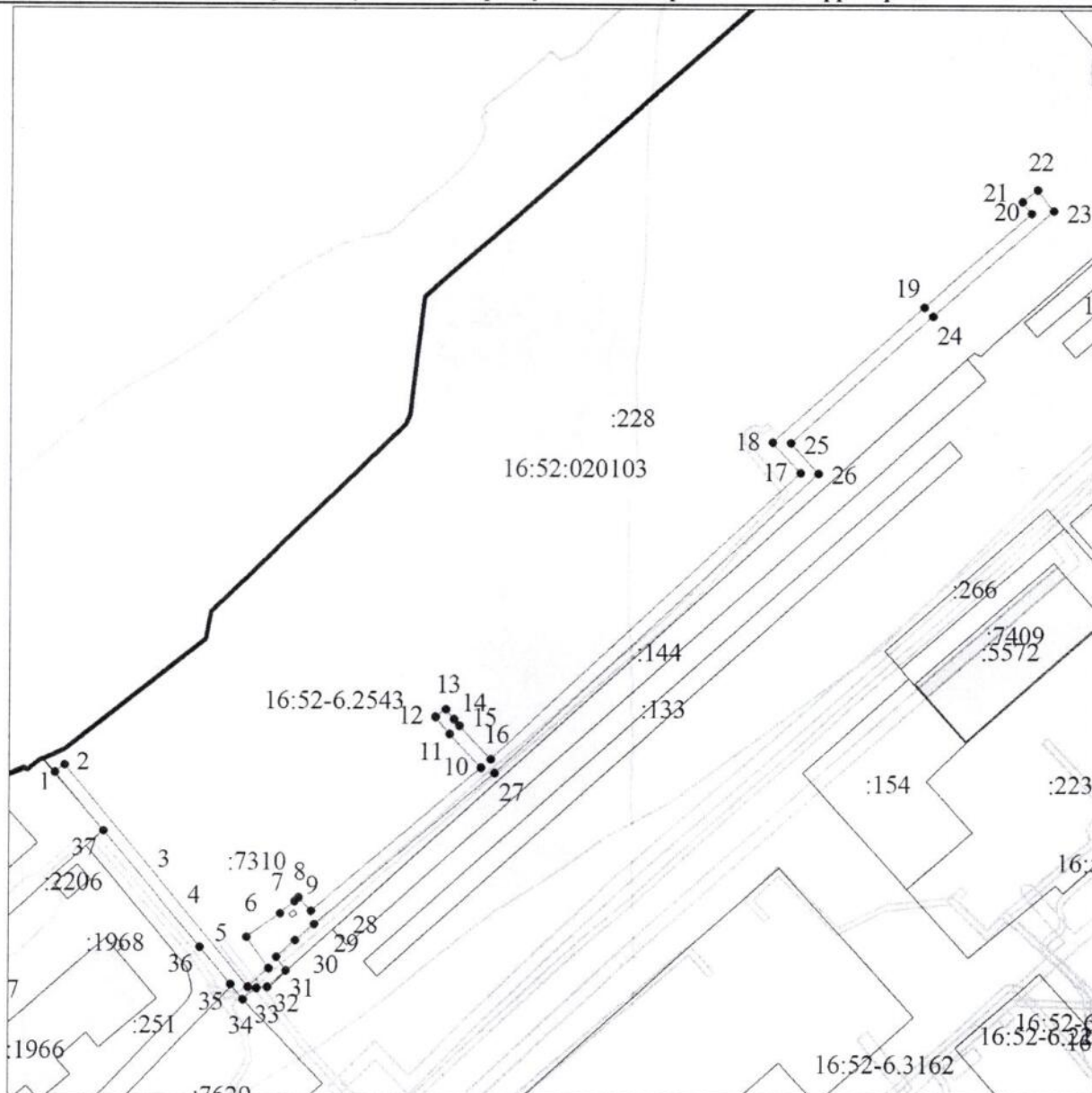

Масштаб 1:2000

**Условные обозначения:**

	обозначение границы земельного участка, установленной в соответствии с федеральным законодательством, включенная в ГКН
	обозначение границы объекта землеустройства (охранная зона)
	границы кадастрового квартала
	обозначение характерной точки границ объекта землеустройства
<b>16:52:020103</b>	кадастровый номер квартала
<b>:228</b>	кадастровый номер земельного участка

Подпись \_\_\_\_\_

Дата: "21" декабря 2022 г.

Место для оттиска печати (с обратной стороны листа, составленного в соответствии с описанием местоположения границ объекта)

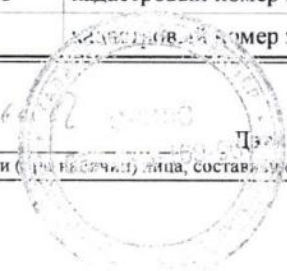

Текстовое описание местоположения границ населенных пунктов,  
территориальных зон, особо охраняемых природных территорий,  
зон с особыми условиями использования территорий

Прохождение границы		Описание прохождения границы
от точки	до точки	
1	2	3
1	2	-
2	3	-
3	4	-
4	5	-
5	6	-
6	7	-
7	8	-
8	9	-
9	10	-
10	11	-
11	12	-
12	13	-
13	14	-
14	15	-
15	16	-
16	17	-
17	18	-
18	19	-
19	20	-
20	21	-
21	22	-
22	23	-
23	24	-
24	25	-
25	26	-
26	27	-
27	28	-
28	29	-
29	30	-
30	31	-
31	32	-
32	33	-
33	34	-
34	35	-
35	36	-
36	37	-
37	1	-

Заместитель Руководителя Аппарата  
Исполнительного комитета, начальник  
управления делопроизводства



Н.И.Галиева